Le 33

ATLAND RÉSIDENTIEL

33 avenue d'Argenteuil
92600 ASNIERES-SUR-SEINE

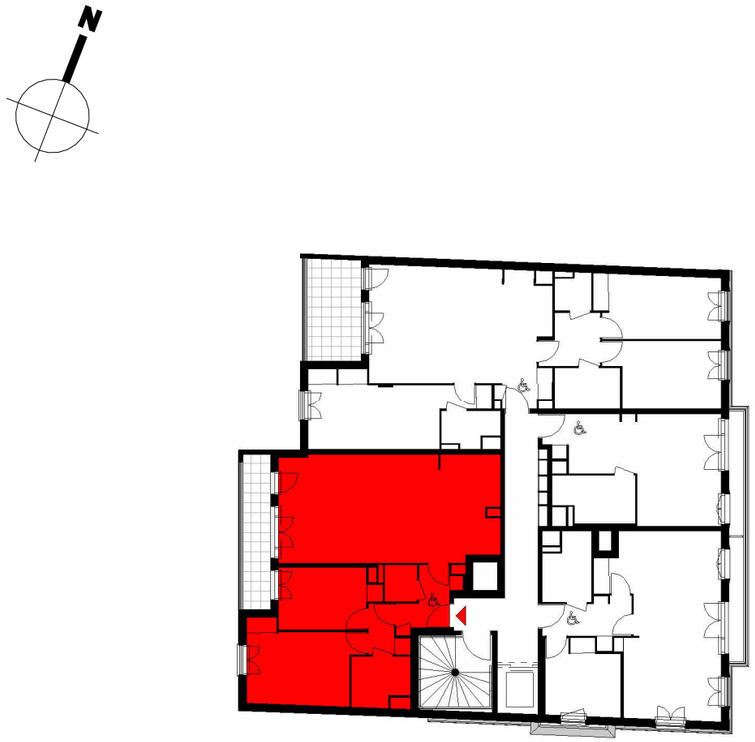

Lot n° : A-21

3 PIECES	2ème ETAGE

Date : 19/01/2022 **Indice : 1**

ATLAND RÉSIDENTIEL

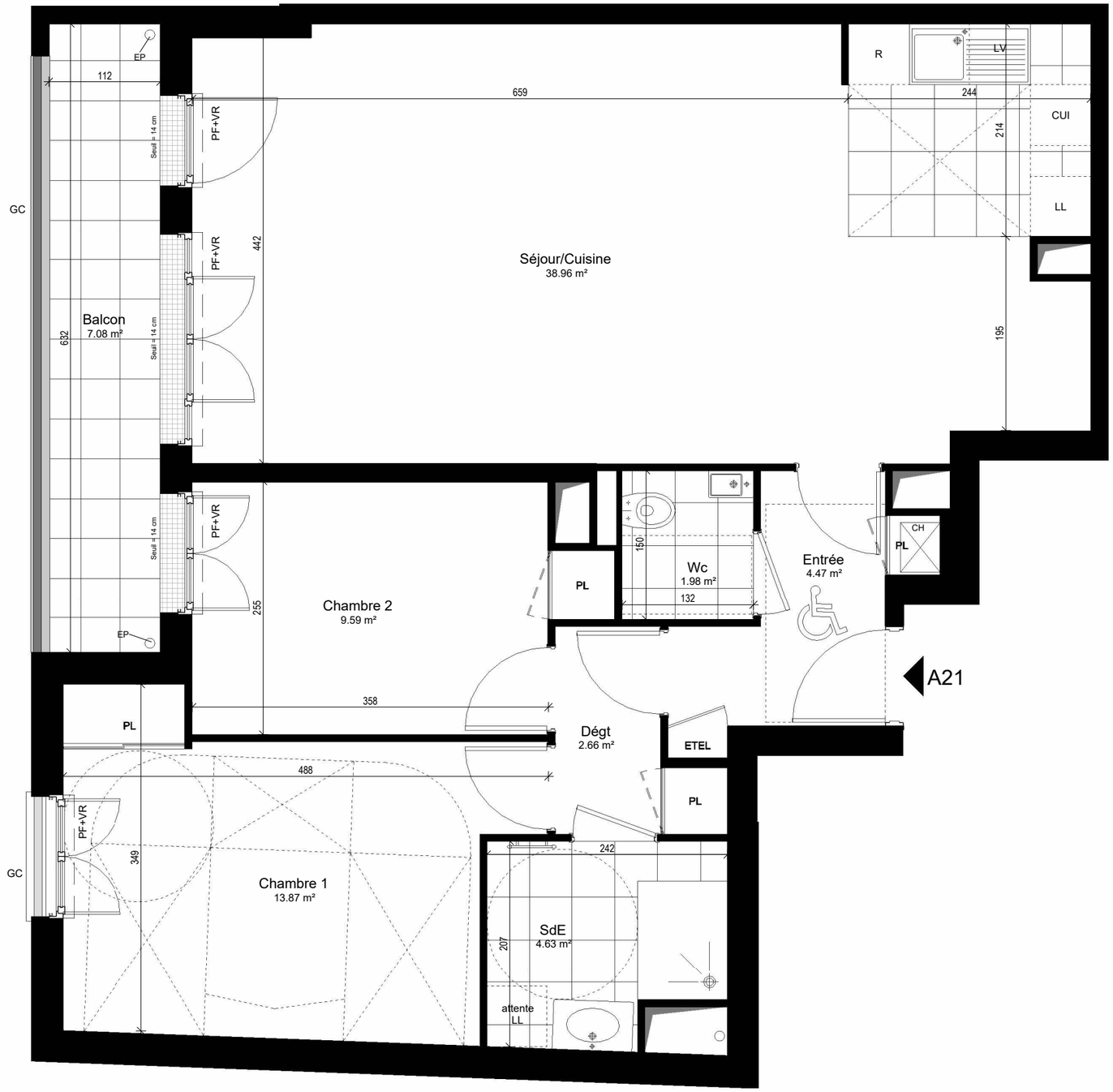

0 0.5 1 1.5 2 2.5 m

ATLAND RÉSIDENTIEL

33 avenue d'Argenteuil
92600 ASNIERES-SUR-SEINE

CONSTRUCTION DE 21 LOGEMENTS COLLECTIFS

Le 33

LOGEMENT A21

NIVEAU 2ème ETAGE
TYPE 3 PIECES

SURFACES

Entrée	4.47 m²
Séjour/Cuisine	38.96 m²
Chambre 1	13.87 m²
Chambre 2	9.59 m²
SdE	4.63 m²
Wc	1.98 m²
Dégt	2.66 m²

SURFACE HABITABLE **76.16 m²**

Balcon	7.08 m²

SURFACE EXTERIEUR **7.08 m²**

TOTAL **83.24 m²**

NOTA: La surface des placards et rangements est incluse dans la surface des pièces attenantes

NOTA 1 : Le présent document exprime la figure et les dispositions générales de l'appartement. Les dimensions et les surfaces peuvent varier en fonction des nécéssités techniques ou administratives de la réalisation, tant en ce qui concerne les dimensions libres que l'équipement (retombées de poutre, soffites, allèges, faux plafonds).
Les cotes indiquées sont aproximatives, les canalisations ne sont pas représentées. Les équipements de la cuisine ne sont pas fournis et les dressings sont des espaces non aménagés.
Les quadrillages dessinés ne sont pas des calepinages. Les gabarits des pièces répondent aux dispositions réglementaires. L'emplacement et la dimension des radiateurs sont donnés à titre indicatif.

NOTA 2 : Toute modification est soumise à l'accord préalable de la société et du bureau de contrôle. Aucune modification affectant l'installation électrique, la plomberie ou le cloisonnement ne pourra être prise en compte après le démarrage des travaux.
Dans le cadre des TMA, il ne sera pas accepté de modifications sur la structure, les portes d'entrées, les gaines techniques, la position des tableaux électriques et les menuiseries extérieures.

Légende :

R	Réfrigérateur
LL	Lave-Linge
LV	Lave-Vaisselle
CU	Cuisinière
PL	Placard
PF	Porte-Fenêtre
F	Fenêtre
VR	Volet Roulant
GC	Garde-Corps
EP	Descente Eau Pluviale
	Sèche serviette
	Chaudière
ETEL	Tableau Electrique
	Faux Plafond / Sofitte

Indice : 1 **Date : 19/01/2022**